

Acest plan anulează și înlocuiește planul nr. PT.03.03.26.AR.06.010 elaborat la data de 01.2013
 This layout plan canceled and replaced layout plan no. PT.03.03.26.AR.06.010 prepared on 01.2013

CU I. I
 ROMANIA
 ROMANIA
 ROMANIA
 NR. 547
 NR. 06511

Verificator / Expert
 Checker / Expert

Cerința
 Requirement

Semnatura
 Signature

Referat / Expertiza
 Report / Expertise



MINISTERUL
 TRANSPORTURILOR

BENEFICIAR / BENEFICIARY :



COMPANIA NAȚIONALĂ DE CĂI FERATE "CFR" SA



PROIECTANT / DESIGNER:

Aprobat
 Approved

Șef de echipă
 Team leader

Verificat
 Checked

Expert Cheie
 Key Expert

C. Teodorescu

01.2013

Semnatura
 Signature

Aprobat
 Approved

Adjunct Șef de echipă
 Deputy Team leader

Verificat
 Checked

Arhitect
 Architect

A. M. Baicu

01.2013

Semnatura
 Signature



Subcontractant / Subcontractor

Aprobat
 Approved

Arhitect
 Architect

M. Fotache

01.2013

Semnatura
 Signature

Proiectat
 Designed

Arhitect
 Architect

L. G. Baicu

01.2013

Semnatura
 Signature

Project 9i
 35311.1

Faza / Phase:
 PTh+CS / TD+TS

"Reabilitarea liniei c.f. Frontieră - Curtici - Simeria, parte componentă a coridorului IV
 Pan - European pentru circulația trenurilor cu viteză maximă de 160 km/h"

Tronsonul 3: Gurasada - Simeria
 "Rehabilitation of the Railway Line Border - Curtici - Simeria, component Part of the IV
 Pan - European Corridor for the Trains Circulation with maximum speed of 160 km/h"
 Section 3: Gurasada - Simeria

Denumire desen / Drawing name:

Staija Deva - Regulator de circulație - Fațada laterală dreapta
 Deva Station - Traffic Operation Center - Right Side Facade

Nr. / No
 10/14

Cod desen / Drawing Code
 PT.03.03.26.AR.06.010

Revizia / Revision
 1/05.2013

Scara / Scale:
 1:100

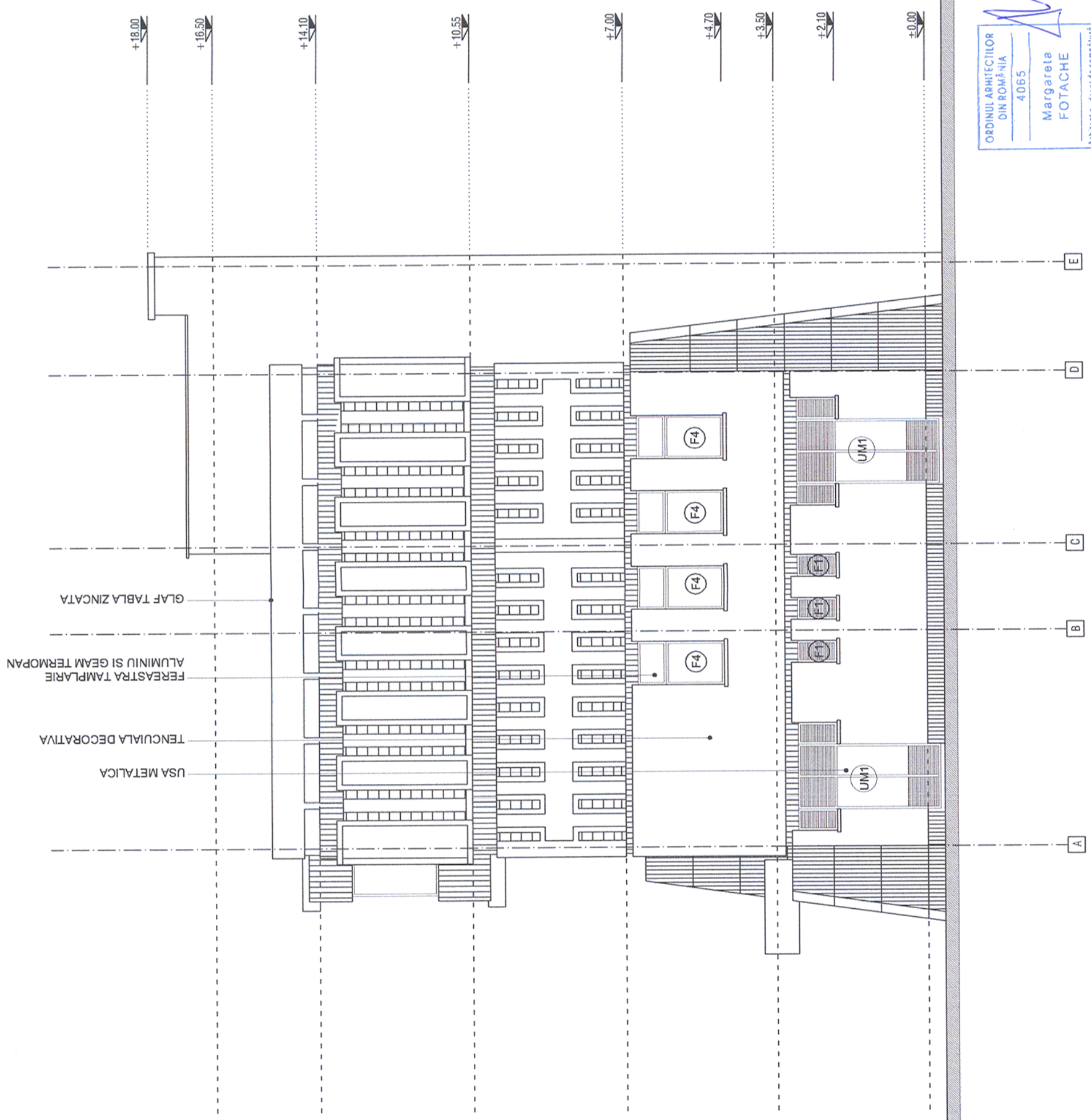

ORDINUL ARHITECTILOR
 DIN ROMANIA
 4065
 Margareta
 FOTACHE
 Arhitect cu drept de semnătură